



Sistrade Software
**Gestione delle Risorse
Umane & Portale del
Dipendente**
MIS | ERP



CONOSCI LA SISTRADE

SISTRADE - Software Consulting, SA è un'azienda internazionale di sistemi di informazione specializzata nello sviluppo di software e in servizi di consulenza in diverse aree di attività, in particolare per le aziende industriali e per i servizi. Lo scopo principale della SISTRADE è quello di fornire i migliori strumenti basati in sistemi di informazione usando le tecnologie più recenti, di forma ad aiutare i clienti SISTRADE ad aumentare la resa in tutte le aree critiche del processo aziendale.

Orientiamo tutta la nostra attività verso la qualità e il miglioramento, coltiviamo la ricerca e l'innovazione in ogni azione e ci impegniamo per le migliori pratiche di sicurezza delle informazioni. Il nostro Sistema di Gestione dimostra il nostro coinvolgimento e impegno, essendo certificato dai riferimenti normativi NP EN ISO 9001:2015 e NP4457:2007.

Tecnologia

Tutte le soluzioni Sistrade utilizzano il database di supporto di Microsoft SQL Server. È un database relazionale che ottimizza gli ambienti IT, fornendo una piattaforma sicura e affidabile per l'analisi e la gestione dei dati. L'SQL Server offre progressi tecnologici fondamentali in termini di repository di informazioni per utenti collaborativi e porta valore alle organizzazioni.

Mercati

- Industria della stampa e dell'imballaggio
- Industria della stampa di etichette
- Industria della stampa di imballaggi flessibili
- Industria della stampa di sicurezza
- Industria metalmeccanica
- Industria di estrusione plastica
- Industria editoriale
- Industria dei cavi
- Industria alimentare
- Settore terziario
- Settore commerciale



Punti-chiave



+ 5000 Utenti



+ 30 Paesi



4 Continenti



Industria 4.0



Rapporti dettagliati



SQL Server



Basato su Cloud



Interfaccia Intuitiva



Multi-dispositivo



Flexible and Adaptable



+ 15 Idiome



Business Intelligence

Sistrade Software - Gestione delle Risorse Umane



Le persone sono l'elemento vitale per l'esistenza e il funzionamento di ogni azienda. Senza di esse, nessuna azienda può sviluppare prodotti di riferimento per la propria attività economica o ottenere buoni indici di performance e produttività e raggiungere i suoi principali obiettivi.

Per facilitare la gestione delle risorse umane della vostra azienda, abbiamo sviluppato il modulo Sistrade Gestione delle Risorse Umane. Con un'interfaccia gradevole e un'ampia gamma di funzioni, questo software vi permette di gestire in modo semplice ed efficace tutte le questioni relative alle risorse umane della vostra azienda.

Associato al modulo di Gestione delle Risorse Umane del software Sistrade, abbiamo sviluppato il Portale del Dipendente, che funziona come un collegamento diretto al software Sistrade, con l'obiettivo di promuovere e facilitare la comunicazione tra il dipartimento di risorse umane e i dipendenti.

Registri di Tempi

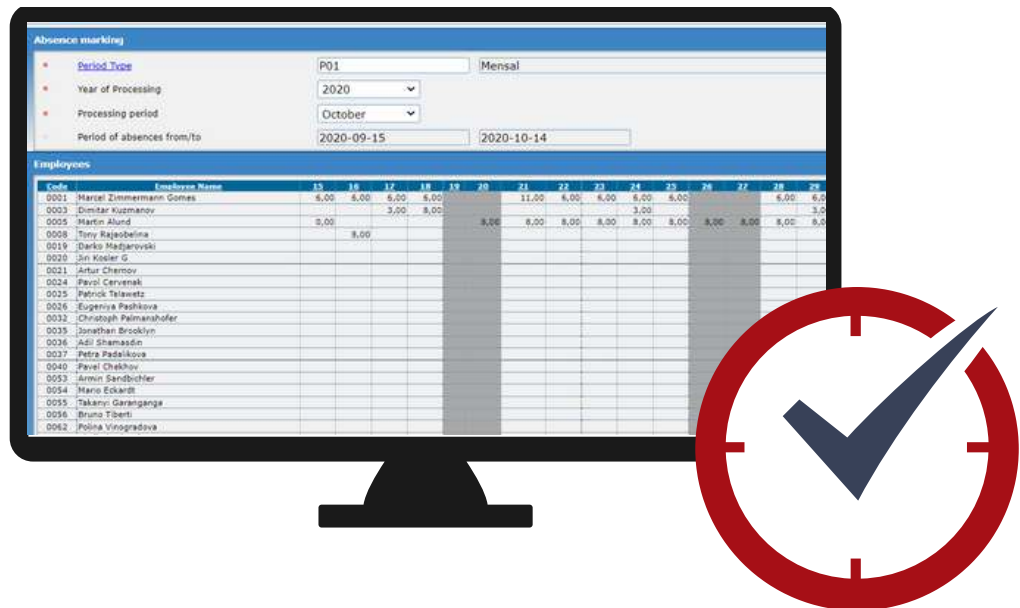

Registrazione di Ferie, Assenze, Presenze e Straordinari

Il software Sistrade consente all'utente, con accesso a questa funzionalità, di **programmare ferie, assenze, presenze e straordinari**.

Per ogni registro, il sistema consente di:

- Programmare, modificare e visualizzare le ferie, assenze, presenze e straordinari dei dipendenti
- Visualizzare la oscillazione delle assenze e degli straordinari per gruppo di dipendenti
- Interconnettere i registri delle presenze con il registro delle retribuzioni



Sistrade Software - Gestione delle Risorse Umane

Gestione dell'Orario di Lavoro

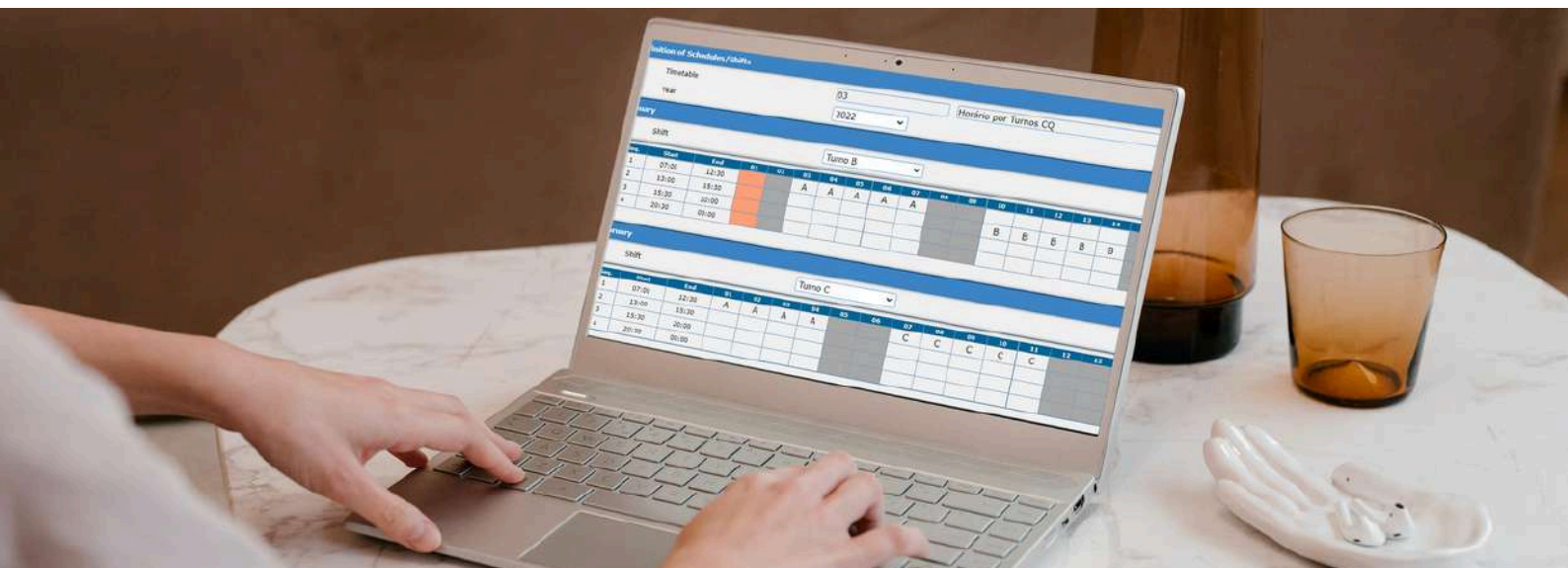

Nella **gestione degli orari dei dipendenti**, il software Sistrade semplifica la definizione di orari per turni e di orari per turni a rotazione.

Nel caso dei turni a rotazione, l'utente ha la possibilità di definire orari mensili, potendo indicare quali turni devono essere lavorati in determinati periodi.

Gestione del Registro Presenze

Con la **Gestione del Registro di Presenze**, il sistema Sistrade consente l'importazione di file di dati relativi agli orari e il loro trattamento. Permette all'utente di tracciare una mappa con i normali orari e turni di lavoro. Il software permette anche di registrare le assenze e gli straordinari.



Management of Time Clock Records									
Time Clock	02		Safescan						
Date From/To	2020-09-15		2020-10-14						
Employee	Type to search: ENO								
Timetable	Type to search: PMS								
Absence time from/to									
Overtime from/to									
View all records	<input type="checkbox"/>								
Records									
	Week day	Date	Start P1	End P1	Time Clock Check in P1	Time Clock Check out P1	Missing Time	Extra Time	Diff. Times
<input type="checkbox"/>	Thu	2020-09-24	08:00	13:00	08:00	16:30	180	210	30
<input type="checkbox"/>	Tue	2020-09-29	08:00	13:00	08:00	13:00	180	0	-180
<input type="checkbox"/>	Wed	2020-10-07	08:00	16:30			480	0	-480
<input type="checkbox"/>	Fri	2020-10-09	08:00	16:30			480	0	-480
<input type="checkbox"/>	Mon	2020-10-12	08:00	16:30			480	0	-480
<input type="checkbox"/>	Tue	2020-10-13	08:00	16:30			480	0	-480
<input type="checkbox"/>	Wed	2020-10-14	08:00	16:30			480	0	-480

Busta Paga Automatica

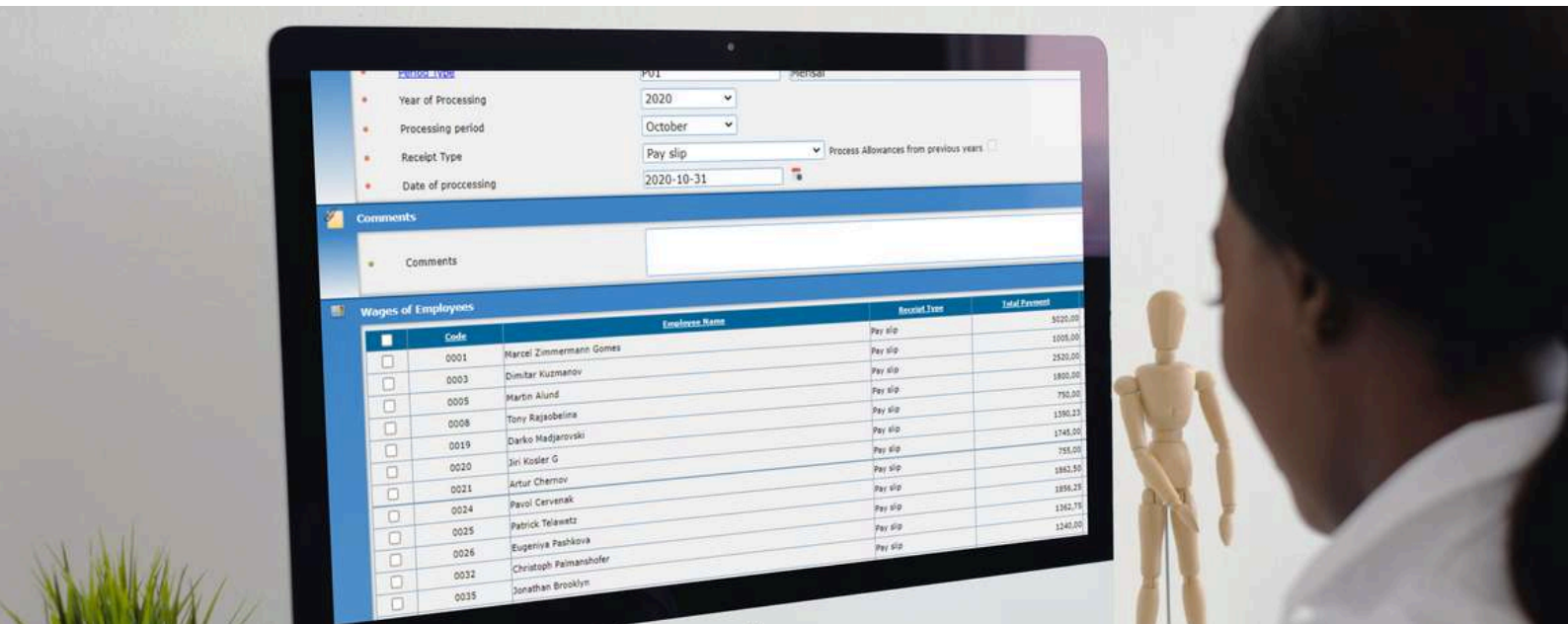

Il software Sistrade consente di elaborare automaticamente le buste paga di tutti i dipendenti. L'utente può elaborare automaticamente vari tipi di ricevute (stipendio, indennità di ferie, indennità natalizia, bonus, ecc.).

L'utente potrà caricare le tessere pasto.

Gestione della Sicurezza e Salute sul Lavoro

Gestione di tutte le informazioni relative alla sicurezza e alla salute sul lavoro, quali:

- Consulenze e esami con inserimento nel Portale del Dipendente
- Azioni di vaccinazione e di sensibilizzazione alla salute sul lavoro
- Programmi di prevenzione delle patologie professionali
- Infortuni sul lavoro
- Consegne di DPI, con interconnessione alla ricezione dei DPI nel Portale Dipendenti

Sistrade Software - Gestione delle Risorse Umane

Gestione della Formazione

Possibilità di gestire l'intero processo formativo dell'azienda, dalla registrazione della formazione alla sua valutazione.

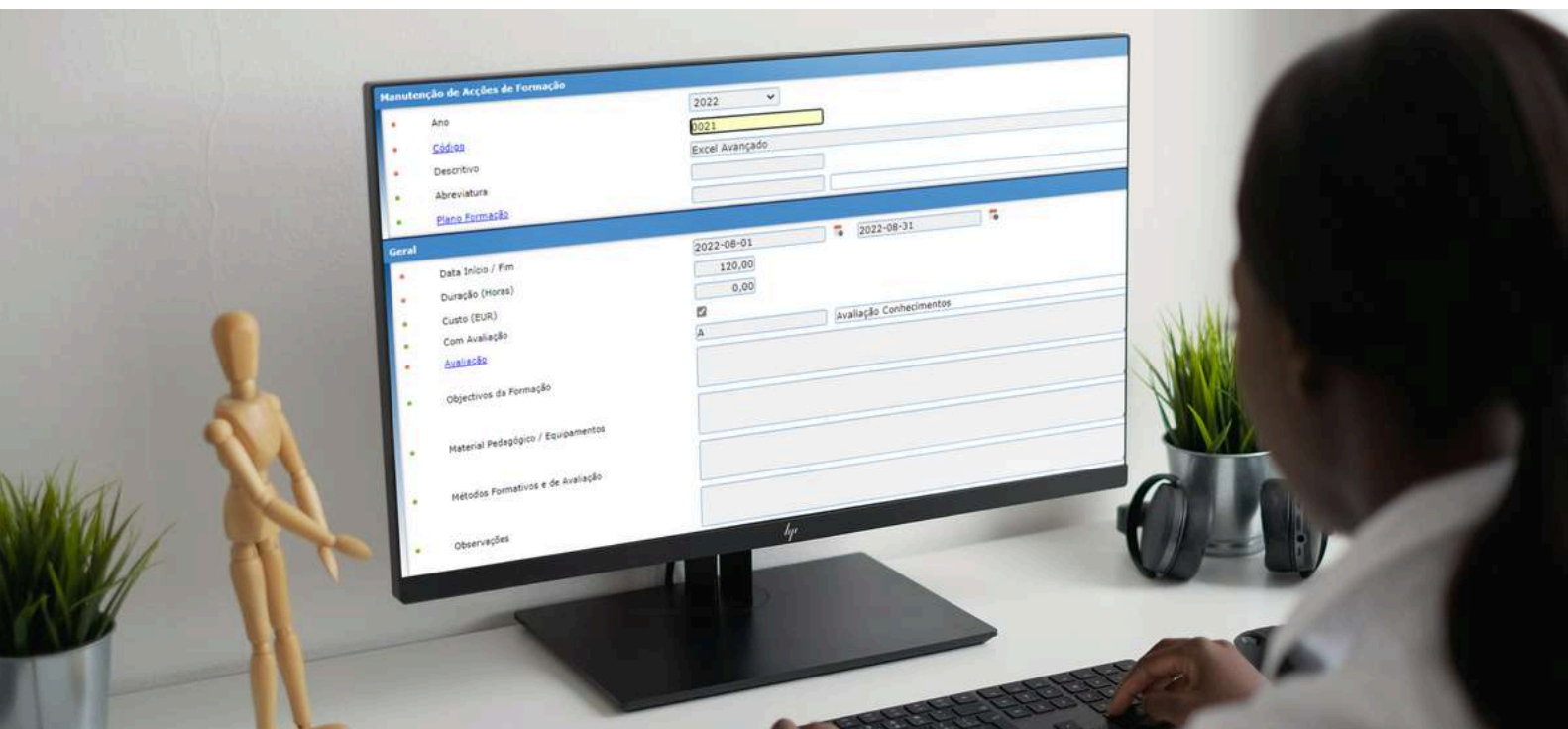

L'UTENTE PUÒ:

- Creare piani di formazione, corsi e moduli
- Definire obiettivi e materiali di formazione
- Definire i partecipanti e i formatori per ogni formazione
- Registrare le presenze
- Valutare la formazione

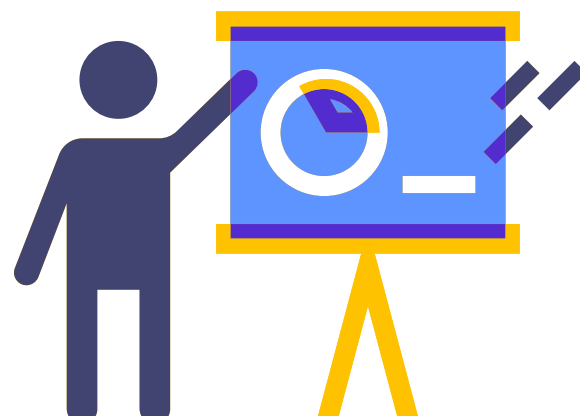

I corsi di formazione sono disponibili sul **Portale dei Dipendenti** con le informazioni relative a orari, luoghi, formatori e partecipanti

Dashboard

Analisi delle informazioni relative alle Risorse Umane, sia nell'area amministrativa che in quella di Gestione dei Talenti.

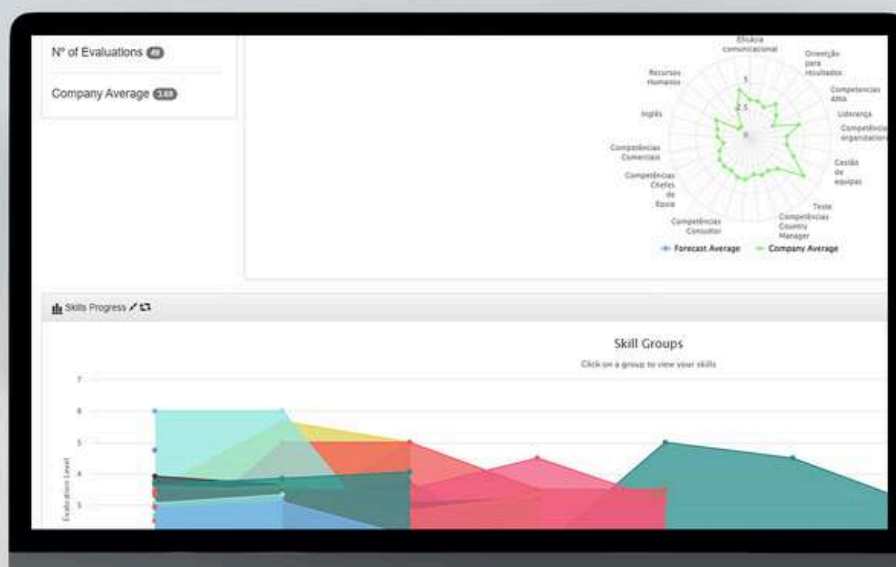

I DASHBOARD FORNISCONO LE SEGUENTI INFORMAZIONI:

- Numero di dipendenti, dipendenti in ferie, assenze e stato dei dipendenti
- Tipi di contratto
- Orari
- Visite mediche ed esami
- Infortuni sul lavoro e malattie professionali
- Formazione
- Valutazione
- Informazioni sui valori salariali
- Pagamenti mensili in contanti, assegno o bonifico per reparto
- Risultati della valutazione delle prestazioni



I RAPPORTI E LE ANALISI CONSENTONO DI VISUALIZZARE LE MAPPE DI:

- Rapporti Stipendi Annuali
- Rapporti sugli Stipendi
- Rapporti sulla Riscossione delle Imposte
- Rapporto sui Contributi di Previdenza Sociale
- Rapporto delle Trattenute Giudiziarie
- Rapporto Ferie Stipendi
- Elenco dei Dipendenti
- Rapporto Assenze

Sistrade Software - Portale del Dipendente

Con l'obiettivo di promuovere il supporto all'area amministrativa e all'area di gestione dei talenti, abbiamo sviluppato il **Portale dei Dipendenti**.

Con l'uso del Portale dei Dipendenti, la comunicazione con i dipendenti della vostra azienda diventa più facile ed efficace, assicurando l'accesso a informazioni importanti a tutti i dipendenti.

Questo strumento è allineato con il modulo Risorse Umane del software Sistrade e supporta funzionalità e processi configurabili a seconda dell'organizzazione.



L'UTENTO PUÒ:

- Accedere ai dati personali e professionali
- Consultare l'organigramma aziendale
- Registrare assenze, ferie, presenze e straordinari
- Consultare i dati di valutazione delle prestazioni
- Consultare i dati del piano di formazione
- Consultare i dati relativi alla sicurezza e alla salute sul lavoro
- Rispondere a sondaggi sulla felicità
- Presentare suggerimenti di miglioramento
- Consultare le Newsletter



Tutti i dati del Portale del Dipendente sono interconnessi e caricati nel software Sistrade

Dati sui Dipendenti

Per centralizzare i dati dei dipendenti, il software Sistrade consente di creare un file completo dei dipendenti con i loro dati.

In qualsiasi momento il dipendente può richiedere una modifica dei propri dati personali attraverso il Portale del Dipendente.

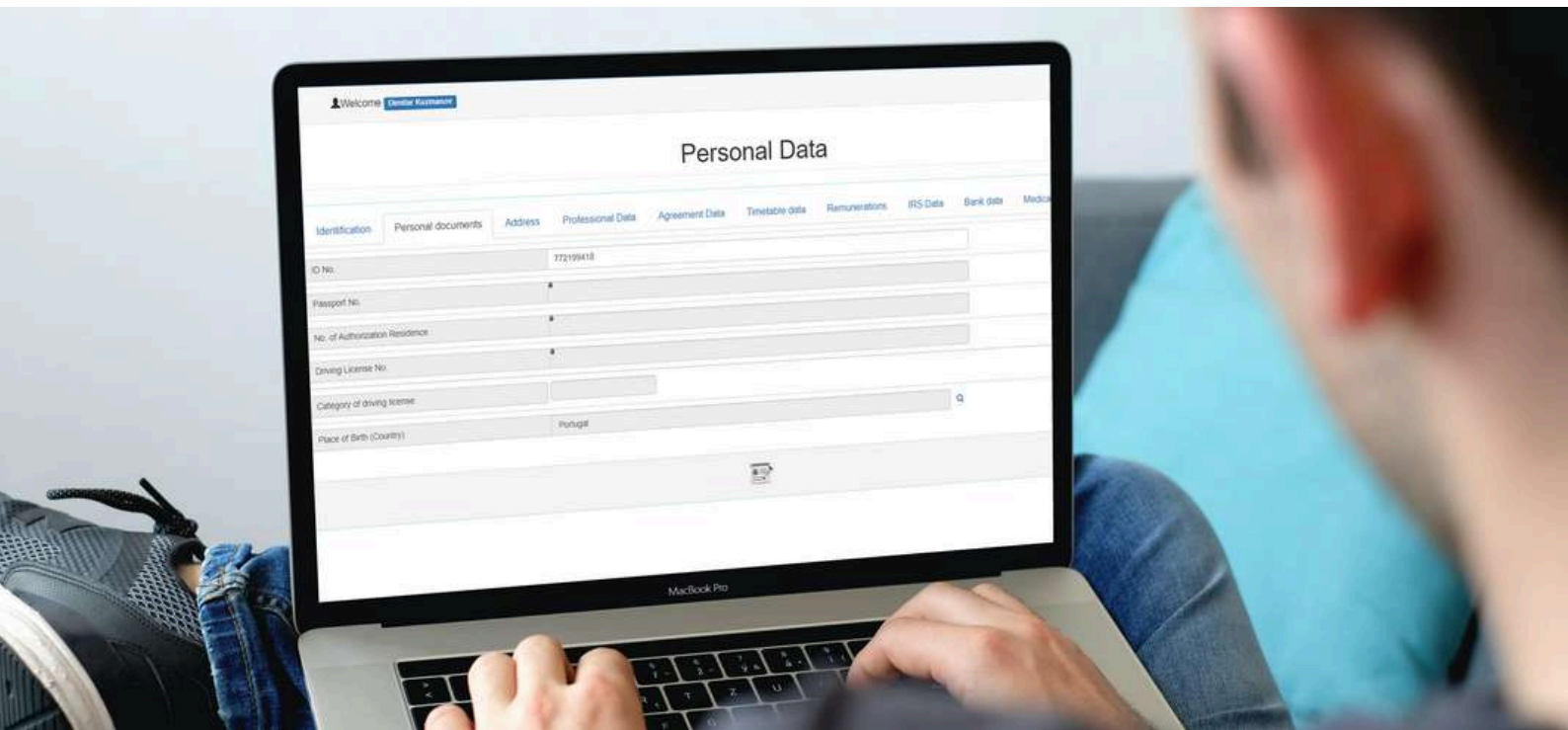

L'UTENTE PUÒ:

- Consultare i propri dati identificativi e richiederne la modifica
- Consultare i dati professionali
- Consultare le competenze accumulate e l'evoluzione delle competenze, secondo la Gestione della Performance, realizzato nel software Sistrade
- Consultare i piani d'azione, definiti a seguito della Gestione della Performance

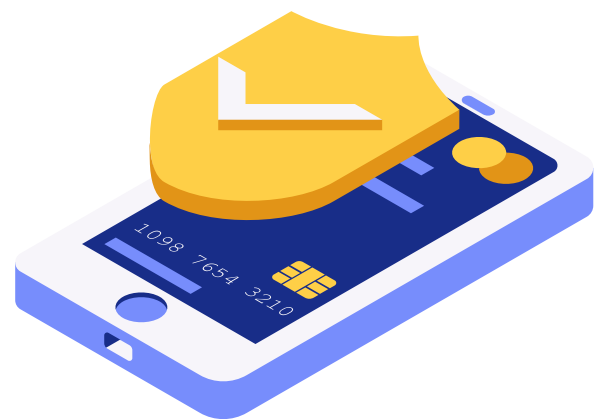

Tutti i dati anagrafici e professionali del Portale del Dipendente vengono preventivamente inseriti nel software Sistrade dalle Risorse Umane

Sistrade Software - Portale del Dipendente

Registri di Tempi

Con questa funzionalità, i dipendenti possono richiedere ferie, assenze, presenze, straordinari e compensi.

Queste richieste necessitano di analisi e accettazione, secondo un sistema di convalida, precedentemente definito con l'organizzazione.

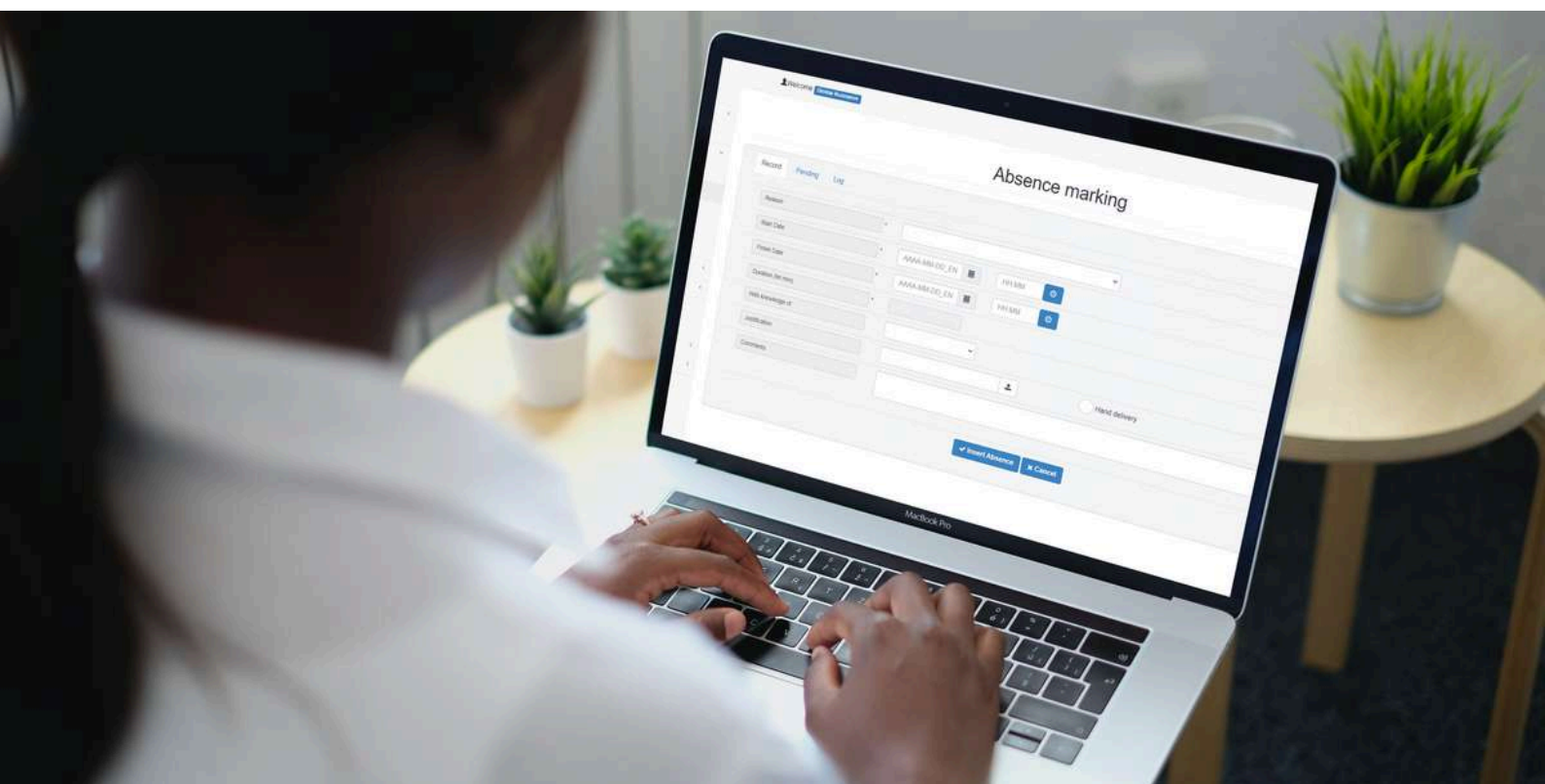

L'UTENTE PUÒ:

- Prenotare ferie, assenze, presenze, straordinari e indennità
- Selezionare gli utenti con accesso a informazioni su assenze o presenze
- Selezionare la modalità con cui vuoi inserire i giustificativi delle assenze e delle presenze:
Tramite documenti inseriti a sistema oppure tramite consegna a mano di tali documenti
- Visualizzare i registri in sospeso
- Visualizzare lo storico dei diversi registri

Le risorse umane dell'azienda, sul software Sistrade, analizzano e validano le registrazioni orarie richieste dai dipendenti, secondo il sistema di validazione precedentemente definito

Organigramma

Utilizzando il Portale del Dipendente, l'utente ha accesso all'organigramma aziendale e a una panoramica dei suoi reparti costituenti, dei livelli gerarchici e dei dipendenti.

L'UTENTE PUÒ:

- Visualizzare l'organigramma dell'azienda, con le informazioni dei vari dipartimenti e delle persone che lo costituiscono, nonché visualizzare le informazioni generali del team (contatti professionali, tra altre info)
- Esportare i contatti di tutti i dipendenti
- Visualizzare tutti i dipendenti associati all'organigramma e i loro contatti



Sicurezza e Salute sul Lavoro

Il software Sistrade consente al dipendente di consultare i dati relativi alla Sicurezza e Salute sul Lavoro, in autonomia e con dati aggiornati.



L'UTENTE PUÒ:

- Visualizzare le visite mediche eseguite e i prossimi appuntamenti programmati
- Richiedere un appuntamento medico
- Richiedere prescrizioni mediche
- Consultare tutti gli esami complementari eseguiti ogni anno, nonché i fattori di rischio individuati
- Consultare gli infortuni sul lavoro avvenuti ogni anno
- Consultare i verbali di consegna dei DPI e confermarne o meno la reale ricezione

Sistrade Software - Portale del Dipendente

Gestione della Performance

Attraverso il Portale del Dipendente, l'utente può accedere ai risultati di performance, precedentemente registrati nel software Sistrade, visualizzando le proprie competenze e la sua evoluzione.

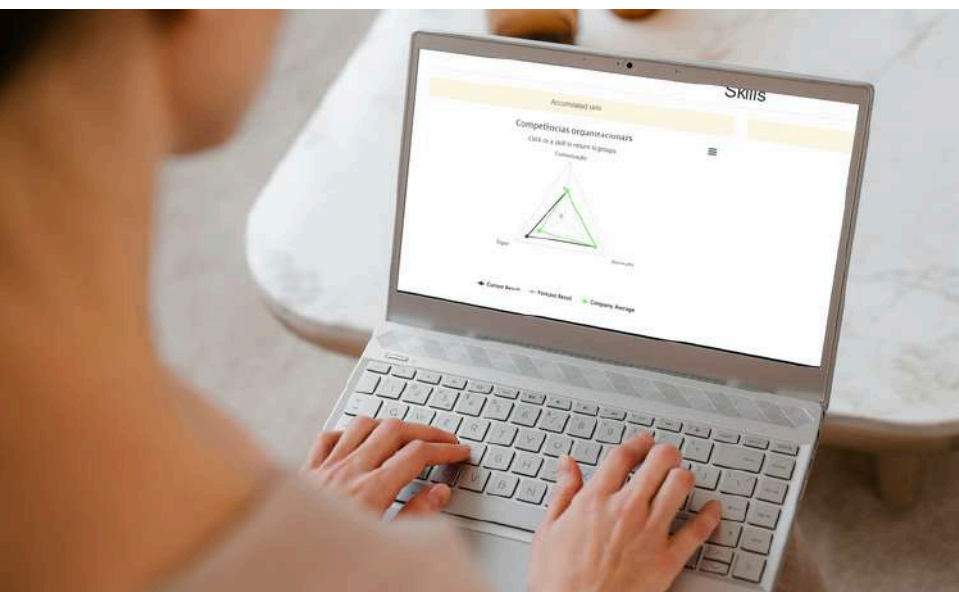

L'UTENTE PUÒ:

- Visualizzare le abilità accumulate
- Visualizzare le valutazioni di competenza
- Guardare l'evoluzione delle abilità

Formazione

Al fine di fornire ai dipendenti le informazioni relative alla loro formazione, il software Sistrade consente ai dipendenti di accedere al piano di formazione e alle valutazioni della formazione attraverso questa opzione.

L'UTENTE PUÒ:

- Visualizzare le varie azioni formative a cui è iscritto
- Visualizzare le date e gli orari dei corsi di formazione a cui è iscritto, nonché la loro durata
- Verificare chi è il formatore delle varie azioni
- Visualizzare le azioni di formazione dal piano di formazione a cui non è iscritto
- Richiedere l'iscrizione ad azioni formative appartenenti al piano formativo e alle quali non è iscritto
- Compilare i questionari di valutazione dei corsi di formazione a cui ha partecipato



Felicità

Con l'obiettivo di conoscere il livello di motivazione e felicità dei dipendenti, il software Sistrade consente la creazione di questionari sulla felicità e, attraverso il Portale del Dipendente, questi possono accedere e rispondere a questionari sulla felicità.

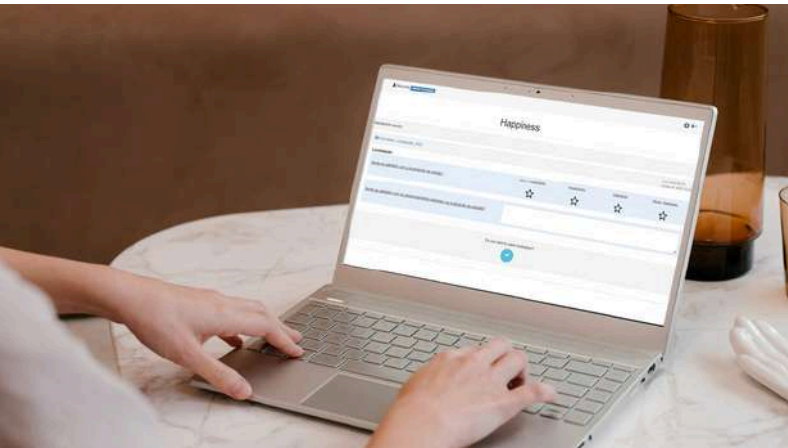

L'UTENTE PUÒ:

- Visualizzare sondaggi sulla soddisfazione
- Rispondere a sondaggi sulla soddisfazione

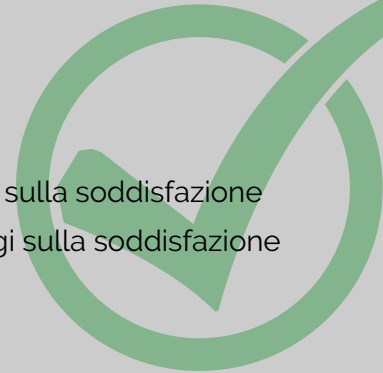

Suggerimenti di Miglioramento

Dipendenti con accesso a questa funzione possono rendere noti i loro suggerimenti e informare l'azienda sui miglioramenti che vorrebbero vedere implementati.

L'UTENTE PUÒ:

- Visualizzare i sondaggi sui suggerimenti di miglioramento
- Rispondere ai sondaggi sui suggerimenti di miglioramento
- Rispondere con diversi suggerimenti allo stesso questionario di suggerimento di miglioramento
- Scegliere a chi inviare il suggerimento di miglioramento

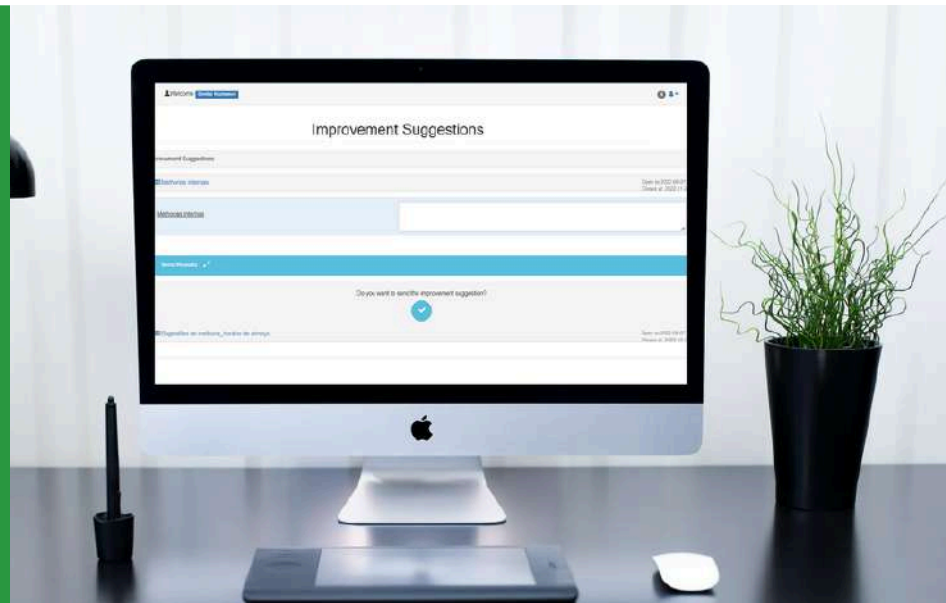

Sistrade Software - Portale del Dipendente

Newsletter

Gli utenti con accesso possono inserire Newsletter nel Portale del Dipendente. A loro volta, i dipendenti possono visualizzare le Newsletter inserite.

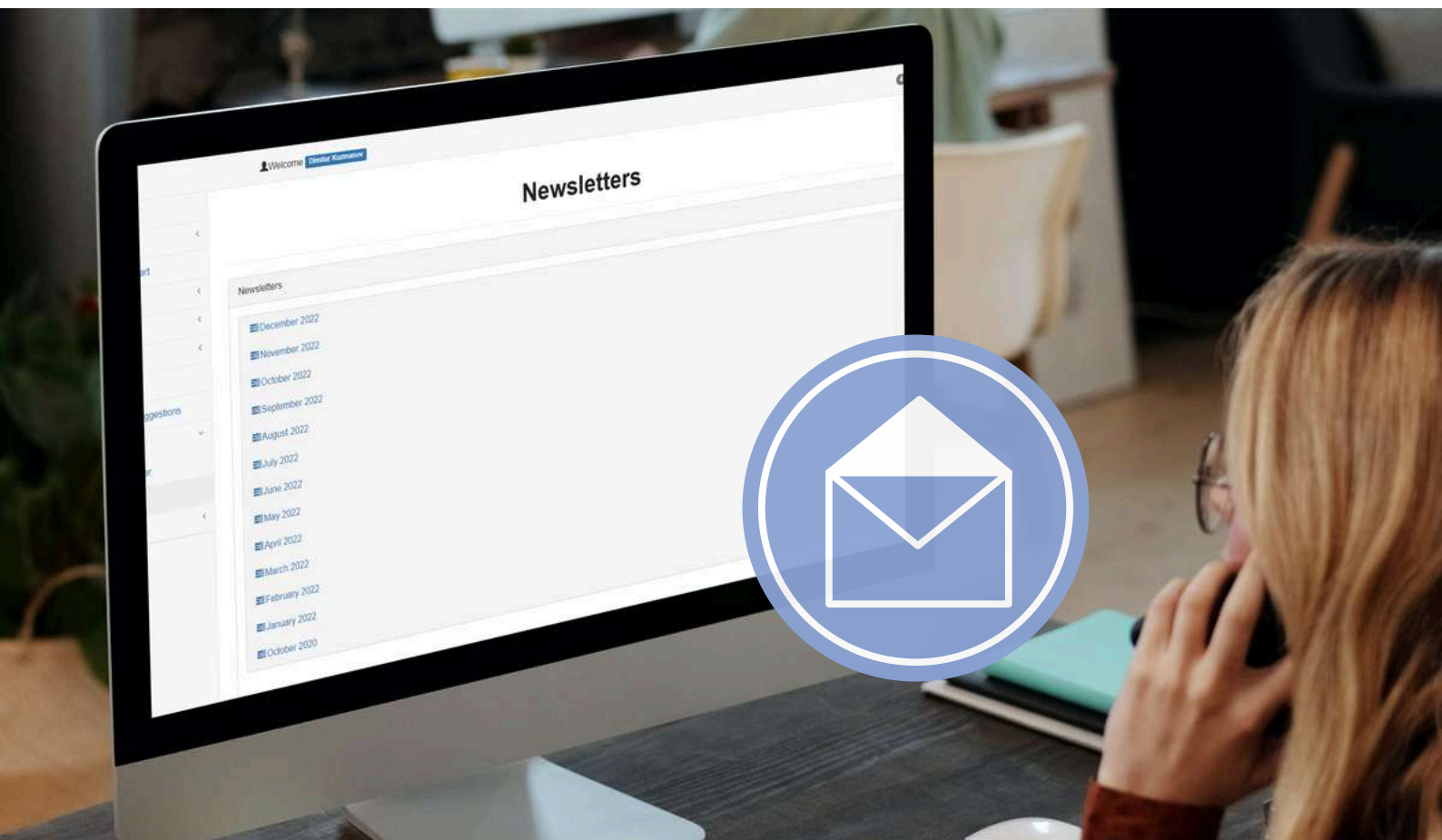

L'UTENTE PUÒ:

- Inserire newsletter, una al mese, se ha accesso a questa funzionalità
- Visualizzare le newsletter, in base al mese in cui sono state inserite

Le aziende aggiornano i propri dipendenti sulle novità aziendali

Sistrade Software

Soluzioni

Gestione Commerciale & Preventivazione

Preventivazione
Ordini
Spedizione
Fatturazione
CRM

Gestione di Stock, Acquisti & Magazzino

MRP
Acquisti
Gestione di stock
Gestione di fornitori
WMS

Gestione di Produzione

Pianificazione
Raccolta dati
Custo industriale
Gestione ordini di produzione

Amministrativa & Finanziaria

Contabilità
Tesoreria
Giacenze
Risorse Umani
Portale del Dipendente

Ulteriori caratteristiche

Manutenzione di Equipaggiamenti
Controllo Qualità
Ecoefficienza
Gestione Energia
Gestione di IDI

Business Intelligence
Dashboard
Generatore Report
Web2Print
Balanced Scorecard

Sistrade Software - Gestione delle Risorse Umane

Utenti dell'Software Sistrade

Il software Sistrade è utilizzato da migliaia di utenti, in più di 30 paesi in 4 continenti. Trovi sotto alcuni dei clienti che già utilizzano il Modulo Risorse Umane:



MIRANDA & IRMÃO - Industry, LDA

Portogallo

MIRANDA & IRMÃO, LDA è un'azienda con oltre 70 anni di esperienza che produce principalmente componenti e soluzioni per biciclette e moto.



SolidAl

Condutores Eléctricos, S.A.

SolidAl – Condutores Eléctricos, S.A

Portogallo

Solidal è un'azienda fondata nel 1968, ed è stata una delle prime aziende portoghesi a riconoscere il potenziale dell'alluminio per i conduttori elettrici. Da lì l'azienda si è evoluta ed è diventata leader nel settore dei cavi e conduttori in alluminio.





Olegário Fernandes
Portogallo

Olegário Fernandes è un produttore grafico di scatole di cartone, etichette autoadesive ed etichette in carta e film. L'azienda è stata fondata nel 1922 e da allora è cresciuta, è ora un'azienda con 140 dipendenti e 10.000 m2 di locali, linee di produzione aggiornate e automatizzate e attrezzature di lavoro.

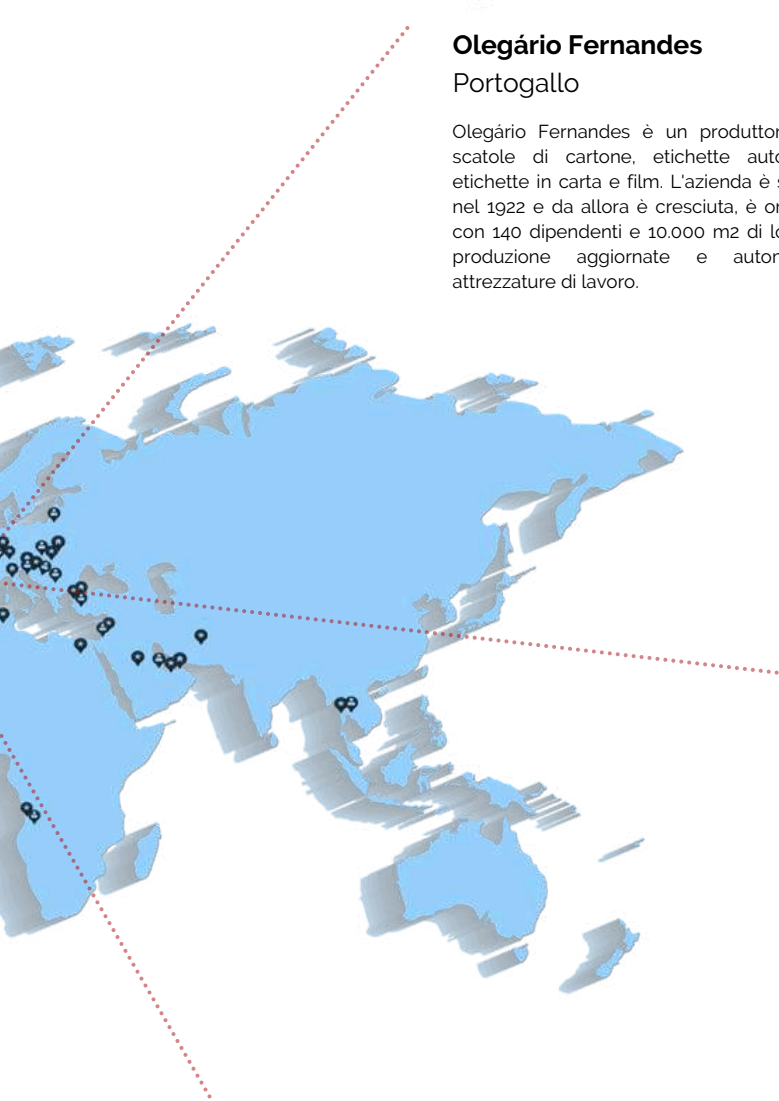

Etiqembal BAPTISTA DE LIMA, LDA.
Portogallo

Fondata nel 1985, Etiqembal - Baptista de Lima, Lda., è oggi una società con una solida posizione nel mercato portoghese delle arti grafiche. Etiqembal ha deciso di implementare un software gestionale - Sistrade - che soddisfa tutte le esigenze dell'azienda.



Lisgráfica
Portogallo

Lisgráfica, una delle più grandi tipografie del suo paese, sta utilizzando il sistema integrato di gestione aziendale Sistrade dal 2011.

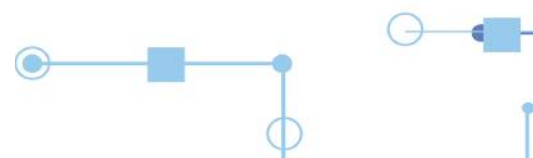



powered by **Sistrade**

Sede centrale

Travessa da Prelada, 511
4250-380 Porto - Portogallo
inov@sistrade.com



Spagna

Parque Empresarial La Moraleja
Avenida de Europa, 19 3º A
28108 Madrid - Spagna
spain@sistrade.com

Italia

Via Pordenone 3
20132 Milano - Italia
italy@sistrade.com

Francia

39 rue du Mûrier (BP 125)
37540 Saint-Cyr-sur-Loire - Francia
france@sistrade.com

Slovenia

Rozna dolina, Cesta II/29
1000 Lubiana - Slovenia
slovenia@sistrade.com

Germania

Krümmlingsweg 10a
D-63110 Rodgau - Germania
germany@sistrade.com

Serbia

Birčaninova, 40
11000 Belgrado - Serbia
serbia@sistrade.com

Polonia

Al. Niepodległości, 69 - 7º
02-626 Varsavia - Polonia
poland@sistrade.com

Turchia

Dikilitaş Mahallesi, Hakki Yeten
Cad. 10/N Sel. Plaza Kat:6
34349 Besiktas - Turchia
turkey@sistrade.com