

Menkul Kıymet Basım Sektörü

Menkul Kıymet Basım Sektörü İçin Yönetim Bilişim Sistemleri

SISTRADe tarafından geliştirilmiş ve %100 Web tabanlı bir ERP|MIS sistemi olan Sistrade® Print, PC/MAC, Windows/ Linux/ IOS/ Android gibi en son yazılım teknoloji ürünlerine göre tasarlanmıştır.

Baskı endüstrisinin bu kolu, kendine özgü üretim tabiatını oluşturmuştur ve onu bütün diğer sektörlerden ayıran iş akışı, sürekli gelişmekte olan yenilikçi güvenlik tasarımı, ayrı işlem ve işlevleri, olağan dışı malzeme teknolojileri, geleneksel tekniklerden kalıcı şekilde farklılaşmasındaki itici güçlerdir. Planlama, üretim, kontrol ve gerekli tüm güvenlik şartlarına uygun olarak yüksek karmaşıklıkta tüm üretim süreçlerinin raporlanması tek başına standart bir yazılım desteği ile oldukça anlaşılmalıdır.

SISTRADe herhangi bir güvenlik gereksinimi için hızlı adaptasyon sağlayan ve özel tasarımları destekleyen çok esnek, güvenli ve modüler bir sistem mimarisi geliştirmiştir. Kavramsal çalışma ve kapsamlı gelişim, Menkul Kıymet Basımı iş süreçlerine özel talepleri için mükemmel cevaplar ve kapsamlı işlevsellik sağlamıştır

TEMEL ÖZELLİKLER

- :: Her türlü menkul kıymetin fiyatlandırılması;
- :: Menkul kıymet protokolleri ile tam uyum;
- :: Güvenli bir depo konsepti;
- :: Kalıp, silindir & klişe yönetimi;
- :: Fiyat teklifinin başlangıç aşamasından itibaren depolara tam erişim;
- :: Çoklu ölçü birimleri ve depo tipleri;
- :: Fiyat teklifinin onay akışı;
- :: Malzeme denetimi akışı;
- :: Ekstra miktarların simülasyonu;
- :: Bir fiyat teklifinin ekonomik analizi ve finansal marj uygulaması;
- :: Fiyat tekliflerinin elektronik ortamda gönderilmesi;
- :: Güvenli veri değişimi.

MENKUL KIYMET EVRAKLARI ÖRNEKLERİ

- :: EMV Banka Kartları;
- :: Sertifikalar;
- :: Banknotlar;
- :: Çekler;
- :: Pasaportlar;
- :: Giriş Vizeleri;
- :: Kimlikler;
- :: Damga Pulları;
- :: Fişler.



MENKUL KIYMET MOBİL DEPOLAMA

- :: Denetim kontrolüyle giriş yapma
- :: Üretim için hammadde giderleri
- :: Üretim için hazırlık malzeme giderleri
- :: Yarı Mamul malzeme girişi
- :: Yarı Mamul malzeme denetimi
- :: Üretimde kullanılmayan malzemenin iadesi
- :: Kullanılmayan hazırlık malzemesinin iadesi
- :: Hurda hazırlık malzemesinin iadesi
- :: Hurda malzemenin iadesi
- :: Depolar/lokasyonlar arası transfer
- :: Gerçek zamanlı lokalizasyon sistemi
- :: Toplama & paketleme listeleri

KALİTE KONTROL

- :: Menkul kıymet protokol formları
- :: Kalite kontrol testleri
- :: Uygunsuzluklar
- :: Denetimler
- :: Düzenleyici emirleri
- :: Önleyici emirleri
- :: Hızlı Maliyetler
- :: Düzenleyici Maliyetleri
- :: Uygunsuzluk Maliyetleri
- :: Malzeme Denetimi



SİSTEM & GÜVENLİK MİMARİSİ

- :: Kriptolu Kullanıcı şifreleri;
- :: Kullanıcı/Makine başına ek güvenlik yetkilendirmesi (Şifre üreticiler, Biyometrik, RFID, vs.);
- :: Wi-Fi bağlantıları (HTTPS protokolü) aracılığıyla şifrelenmiş veri iletimi;
- :: Kullanıcı, modül ve fonksiyonelliğine göre ön atamalı erişim hakları;
- :: Kullanıcı, makine veya aktiviteye göre kayıtların geçmişi.

GENEL FİYAT TEKLİFİ BİLGİSİ

- :: Tüm müşteri bilgilerini, yani müşteri adı, adresi, müşteri temsilcisi, ödeme koşulları, termin tarihi, işin miktarı, işin adı, döviz cinsi, vb bilgileri içeren bir başlık sayfası;
- :: Üretimi yapılacak iş hakkındaki teknik bilgiler, örneğin işin format türü, son formatı, hammadde kağıdın/plastiğin müşteriye ait olup olmadığı bilgisi, gramajı (gr/m2), kalınlık bilgisi, hammadde türü, kaç katlı olduğu, baskı formu, yardımcı malzemeleri, gramaj seviyesi, iş türü, baskı türü, vb...;
- :: Baskı, Kesim, Sıralama, Laminasyon, Delme, Varak Yıldız, Freze, İmplantasyon, Test, Kişiselleştirme, Kalite Kontrol, Paketleme, vb hakkında bilgi içeren birden fazla bölüm;
- :: Müşterilerden ve diğer ilgililerden, dahili yorumlar;
- :: Önceden tanımlanmış onay sıralamasına uyan, iş akışı.

BASKI ÖZELLİKLERİNİN TANIMI

- :: Tüm teknik ayrıntılarıyla baskı makinelerinin tanımı;
- :: Sistemin önerdiği özellikleri değiştirebilme;
- :: Kullanılacak mürekkeplerin seçimi;
- :: Vernik türü seçimi;
- :: Sistem tarafından önerilen kağıdı değiştirebilme;
- :: İkinci bir baskı makinesini seçebilme olanağı;
- :: Kağıt su yolunun tanımı;
- :: Verim sayısı hesaplama ve baskı planının tam optimizasyonu.

ÜRETİM UYGULAMA SİSTEMİ

- :: Üretim Veri Toplama;
- :: İşleri atama;
- :: Çalışan kayıtları ve süreleri;
- :: Makine Üretimleri;
- :: Devam eden işler, performanslar;
- :: Gerçek ve online denetim;
- :: Sınai Maliyet;
- :: Yönetim Kontrolü & Genel Görünüm;
- :: İstatistik & Raporlar.

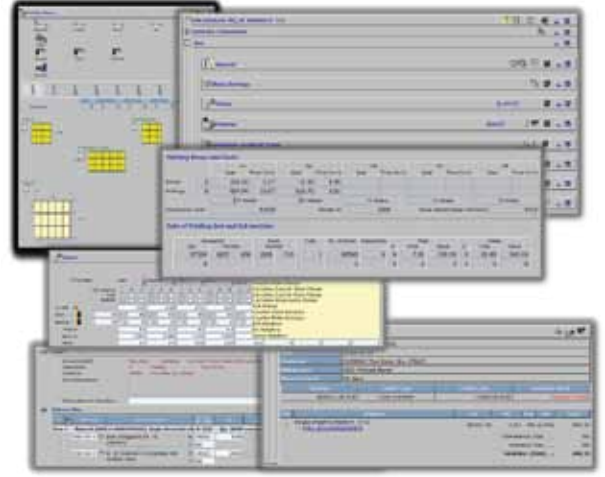
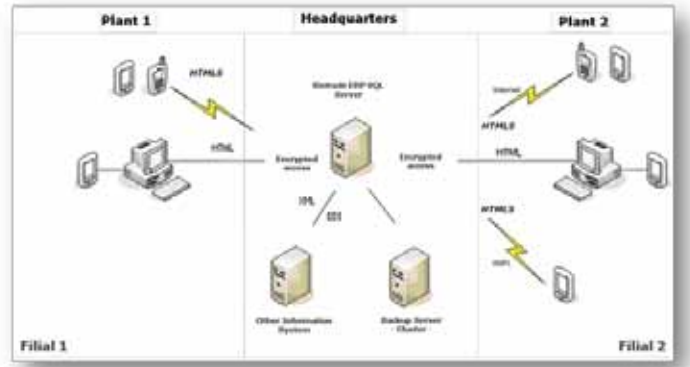

SISTRATE - Software Consulting, S.A. | inov@sistrade.com | NIPC: 504785621 | www.sistrade.com
PORTO: R. Manuel Pinto de Azevedo, 64B, 4100-320 Porto, Portugal | T. +351 226 153 600
LISBON: Av. António Augusto de Aguiar nº 148, 4ºC, 1050-021 Lisbon, Portugal | T. +351 213 805 082
MADRID: Ribera del Loira, 46 - Bloque 2, Planta 4, 28042 Madrid, Spain | T. +34 915 030 083
WARSAW: Al. Niepodległości 69, 1st floor, 02-626, Warsaw, Poland | T. +48 606 744 996
LJUBLJANA: Šmartinska 152, Hala 9, 1000 Ljubljana, Slovenia | T. +386 40 646 753
ISTANBUL: Büyükdere Caddesi, Levent No 193 Binası K.2, 34394, Istanbul, Turkey | T. +90 212 371 47 29
FRANKFURT: Platz der Einheit 1, 60327 Frankfurt am Main, Germany | T. +49 (0)69 975 034 19
ABU DHABI: Al Hilal Bank Building - Falah Street, PO Box 129 354, Abu Dhabi, UAE | T. +971 (0) 249 30297
PARIS: 57, rue d' Amsterdam, Paris, 75008, France | T. +33 (0) 181 504 506
MILAN: Viale Abruzzi, 13/A, 20131 Milan, Italy | T. +39 0 2954 205 376
MEXICO CITY: Av. Insurgentes Sur #1898, piso 12 Colonia Florida | C.P.01020 | Distrito Federal, Mexico City
T. +52 (55) 9171 1156