

صناعات الطباعة الامنية

أنظمة إدارية معلوماتية لصناعة الطباعة الامنية

نظام سيس توريد للطباعة الامنية® هو عبارة عن برنامج لإدارة المعلومات | وتخطيط موارد المؤسسات، مطور من قبل شركة سيس توريد خصيصاً لهذا القطاع الامني من صناعة الطباعة، هو 100% ويب البنية، بحيث تم إنشاؤه على أساس أحدث أدوات تكنولوجيا المعلومات، سامحاً باستخدامه عبر كل أنظمة التشغيل - كأجهزة الكمبيوتر الماك / الويندوز / اللينكس / الأي او اس / والأندرويد.

المميزات الأساسية

- :: تسعير أي نوع من المستند الأمنية
- :: يمثل بشكل تام للبروتوكولات الأمنية
- :: يعتمد مفهوم المستودعات الجواله
- :: إدارة تامة لألواح الطباعة، الأسطوانات، والكليشيهات
- :: معلومات المستودع متوفرة من الخطوات الأولية لعرض الاسعار
- :: تطبيق الهوامش المالية والتحليل الاقتصادي لعرض الاسعار
- :: سير عمل خاص للكشف على المواد الاولية والمنتجات
- :: تعدد وحدات القياسات وأنواع المستودعات
- :: سير عمل للموافقات مسبق التعريف
- :: إرسال إلكتروني لعروض الأسعار
- :: تبادل للبيانات بشكل آمن
- :: محاكاة لكميات أخرى

أمثلة عن المستندات الامنية

- :: البطاقات المصرفية نوع إي أم في
- :: الشهادات الرسمية
- :: العملات الورقية
- :: الشيكات المصرفية
- :: جوازات السفر
- :: تأشيرات الدخول
- :: بطاقات الهوية
- :: الطوابع المالية
- :: والتذاكر على مختلف أنواعها

لقد أنشأ هذا القطاع من صناعة الطباعة الامنية بيئة إنتاجية خاصة به وسير عمل مُخصص وفريد من نوعه يختلف عن بقية صناعات الطباعة التقليدية، التطور المستمر في التصاميم الأمنية المُبتكرة والوظائف العملية المنفصلة الأمانة بالإضافة إلى المواد والتكنولوجيات الاستثنائية المستخدمة، تُشكل القوى الدافعة للتنميين الدائم عن باقي التقنيات المستخدمة في باقي الصناعات. التخطيط والتصنيع والسيطرة وتقديم التقارير الحية عن جميع عمليات الإنتاج بهذه الدرجة العالية من التعقيد وفقاً لجميع المتطلبات الأمنية اللازمة، تُعتبر عملية معقد جداً إذ تم الاعتماد فقط على البرمجيات الإدارية والإنتاجية الستاندر.

نتيجةً لهذه الحاجة الملحة، قامت سيس توريد بتطوير نظام خاص، متكامل، مرّن، آمن، ومُقسم في وحدات برمجية مناسبة بشكل مثالي للأعمال والتصاميم الأمنية حسب الطلب، يتميز بقدره عالية من التكيّف السريع مع أي شرط من الشروط الأمنية الموضوعه من قبل المنظمات العالمية. العمل التحضيري المُختص والتطوير واسع النطاق يقدمان إجابات مثالية ووظائف شاملة للمتطلبات الخاصة بالعمليات التجارية للطباعة الأمنية.

مستودعات جواله أمانة

- :: استقبال المواد مع رقابة وإشراف
- :: استقبال المواد النصف مصنع
- :: صرف المواد الخام للإنتاج
- :: صرف مواد الإعداد للإنتاج
- :: كشف وإشراف على المواد النصف مملعة والنهائية
- :: إرجاع المواد الخام الغير مستعملة من الإنتاج
- :: إرجاع مواد الإعداد الغير مستعملة من الإنتاج
- :: إرجاع مواد الإعداد التلف من الإنتاج
- :: إرجاع مواد التلف من الإنتاج
- :: النقل بين المواقع والتتبع المام
- :: نظام لتحديد المواقع في الوقت الحقيقي
- :: قوائم لاختيار المواد وقوائم التعبئة

رقابة وإشراف خاصة على المواد

- :: يقدم نماذج البروتوكولات الأمنية
- :: اختبارات لمراقبة الجودة
- :: تعريف للحالات غير المطابقة
- :: عمليات للتفتيش والمراقبة
- :: طلبات تصحيحية
- :: طلبات وقائية
- :: طلبات تنفيذ فورية
- :: تكاليف الأعمال التصحيحية
- :: تكاليف أصل عدم المطابقة
- :: رقابة على المواد



هيكلية أمانة للنظام

:: كلمات مرور مشفرة للمستخدمين

:: أدوات أمنية إضافية لتسجيل دخول كل مستخدم / جهاز (سكويرتي توكن، بيومتري، أر أي دي أف، إلخ)

:: إرسال بيانات مشفرة عبر الاتصالات الواي فاي (بروتوكول HTTPS)

:: تعيين مسبق لحقوق الوصول، والوحدة المبعي الوصول إليها، والوظيفة

:: سجلات تاريخية لكل مستخدم، جهاز، ونشاط

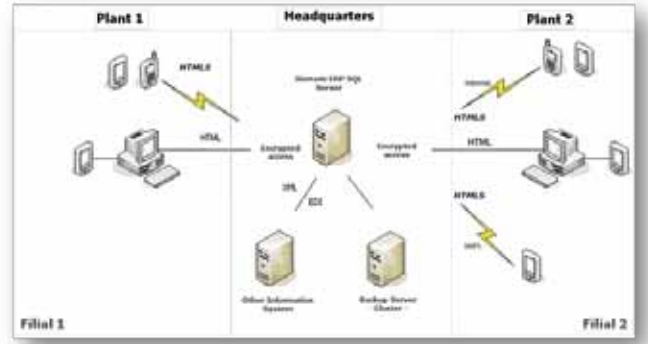

تسعير تجاري دقيق

:: ملخص عام يحتوي على جميع بيانات الزبائن في بداية الميزانية، بما في ذلك اسم الزبون، وعنوانه، والبائع، وشروط الدفع، وبيانات عن الشحن، والكمية، ووصف عن الميزانية، وتاريخ التسليم، إلخ

:: تفاصيل تقنية عن العمل الحالي مثل، نوع البنية، والشكل النهائي، وإبراز مصدر الورق/البلاستيك (مقدم من الزبون او لا)، والوزن، والنوع، وطريقة الطباعة، ومواد الدعم، ومعيار الوزن (غرام، ميكروم، إلخ)، ونوع العمل، ونوع الطباعة، إلخ

:: فصول متعددة من المعلومات حول: الطباعة، القص، التسوية، التصفيح، القطع، الختم الساخنة، الثقب، الغرس، الاختبار، التخصص، مراقبة الجودة، التعبئة والتغليف، وغيرها من العمليات

:: ملاحظات داخلية، وملاحظات الزبائن، بالإضافة الى الخصائص الاخرى

:: مخطط لسير العمل وفقاً لتسلسل الموافات المسبقة التعريف

تحديد لمعايير الطباعة

:: تعيين آلة الطباعة مع جميع خصائصها التقنية

:: تغيير وتعديل المعايير المقترحة من البرنامج

:: اختيار الألوان المناسبة

:: اختيار الفرنيش المناسب

:: إمكانية تغيير وتعديل نوع المواد المقترحة من البرنامج

:: إمكانية اختيار آلة طباعة الثانية

:: تعريف اتجاه ألياف المواد الخام

:: حساب أتماتيكي لمخطط الطباعة مع القدرة على تحسينه للأتمل

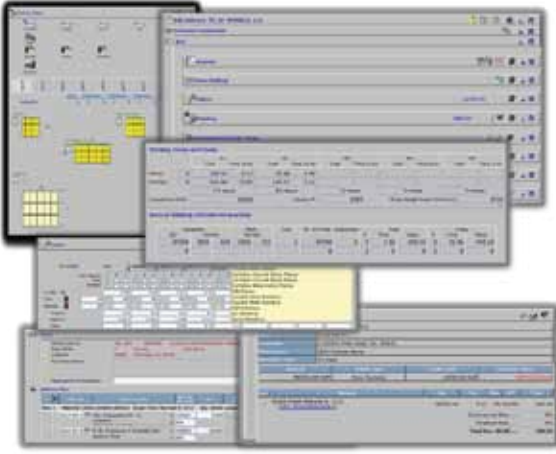

نظام لتنفيذ ومراقبة التصنيع

:: جمع المعلومات الإنتاجية مباشرة من أرض المصنع

:: تخطيط وتعيين للأعمال الإنتاجية

:: تسجيل لدخول الموظفين، أوقاتهم، وسجلاتهم الإنتاجية

:: تسجيل كميات إنتاج الآلات الصناعية

:: تسجيل أحوال الاعمال و أدائها

:: إشراف حي للإنتاج عبر الإنترنت

:: حساب دقيق للتكاليف التصنيعية

:: مراقبة إدارية ولمحات مباشرة عن الوضع الإنتاجي

:: تقارير مفصلة وإحصائيات إنتاجية مباشرة



SISTRADe - Software Consulting, S.A. | inov@sistrade.com | NIPC: 504785621 | www.sistrade.com
PORTO: R. Manuel Pinto de Azevedo, 64B, 4100-320 Porto, Portugal | T. +351 226 153 600
LISBON: Av. António Augusto de Aguiar nº 148, 4ºC, 1050-021 Lisbon, Portugal | T. +351 213 805 082
MADRID: Ribera del Loira, 46 - Bloque 2, Planta 4, 28042 Madrid, Spain | T. +34 915 030 083
WARSAW: Al. Niepodleglosci 69, 1st floor, 02-626, Warsaw, Poland | T. +48 606 744 996
LJUBLJANA: Šmartinska 152, Hala 9, 1000 Ljubljana, Slovenia | T. +386 40 646 753
ISTANBUL: Buyukdere Caddesi, Levent No 193 Binasi K.2, 34394, Istanbul, Turkey | T. +90 212 371 47 29
FRANKFURT: Platz der Einheit 1, 60327 Frankfurt am Main, Germany | T. +49 (0)69 975 034 19
ABU DHABI: Al Hilal Bank Building - Falah Street, PO Box 129 354, Abu Dhabi, UAE | T. +971 (0) 249 30297
PARIS: 57, rue d' Amsterdam, Paris, 75008, France | T. +33 (0) 181 504 506
MILAN: Viale Abruzzi, 13/A, 20131 Milan, Italy | T. +39 0 2954 205 376
MEXICO CITY: Av. Insurgentes Sur #1898, piso 12 Colonia Florida | C.P01020 | Distrito Federal, Mexico City
T.+52 (55) 9171 1156